

1. **Abrir el Software** de MBO. Se nos mostrará la siguiente pantalla de inicio.

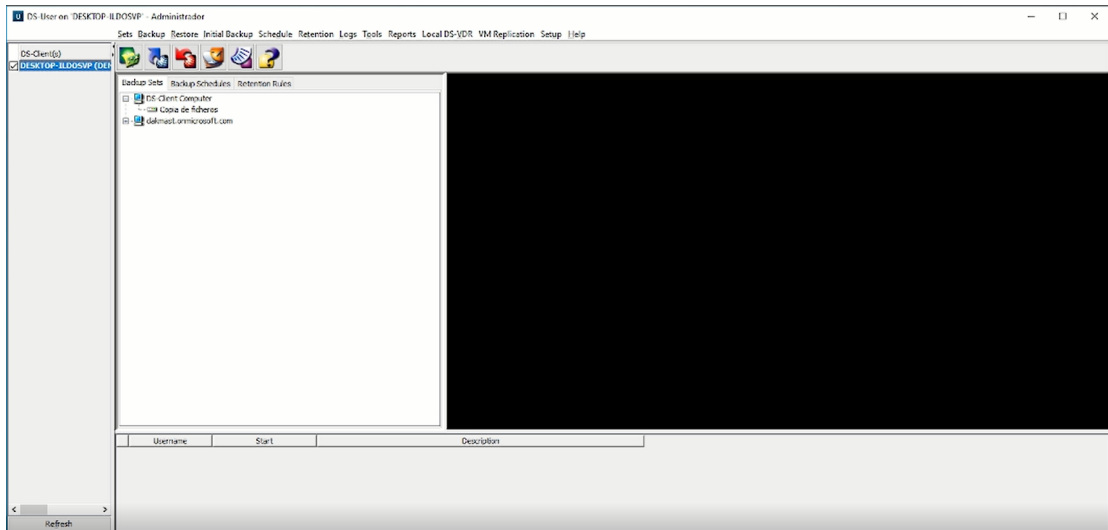

2. Seleccionar la copia que se desea restaurar, botón derecho y **“Restore Now”**.

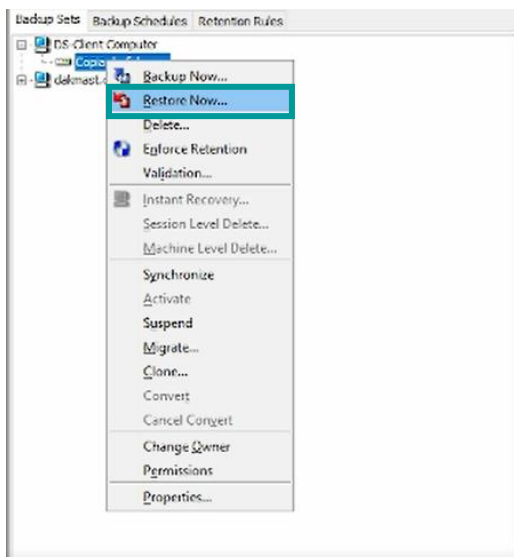

3. Se nos muestra el asistente donde podemos consultar los datos que tenemos copiados.

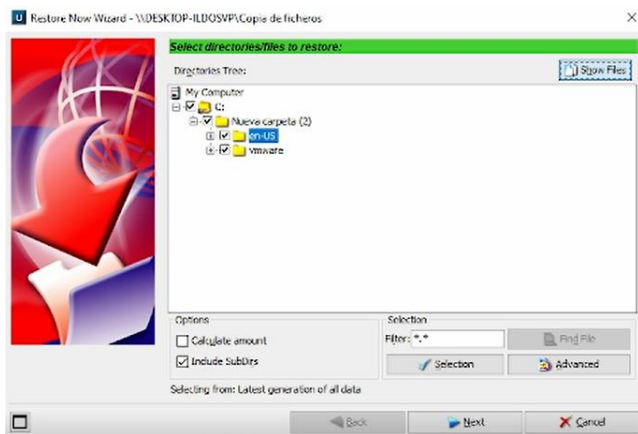

4. Si pulsamos **“Show Files”** se nos mostrará los archivos de cada carpeta.

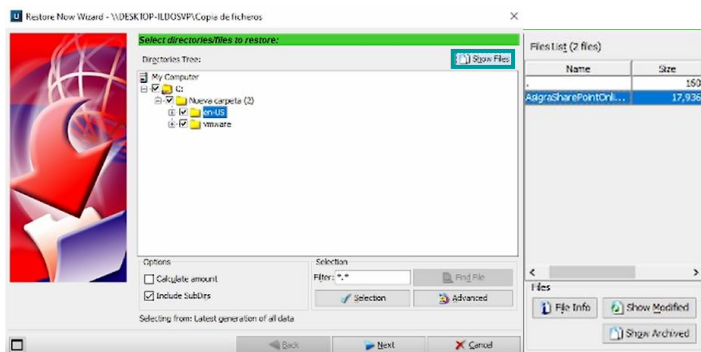

5. Para dejar de mostrar los archivos pulsar **“Hide Files”** y pulsar siguiente para seguir con la restauración.

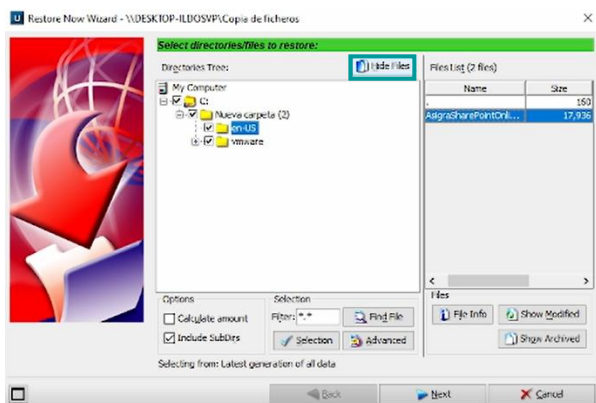

6. Seleccionar donde queremos ubicar la restauración de la copia. Podemos elegir **la ubicación original** o una **ubicación alternativa**.

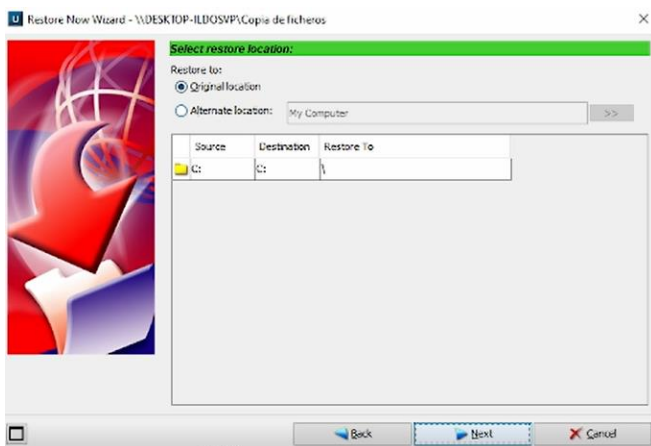

➔ En **ubicación original** restauraremos la copia donde se encontraba la original, por lo que hay que tener en cuenta que sobrescribiríamos los datos de la restauración en la carpeta de origen.

➔ En **ubicación alternativa**, seleccionamos una ubicación distinta a la original, por lo que no sobrescribimos los datos en la carpeta origen de la copia. **Recomendamos esta opción.**

7. Seleccionamos **ubicación alternativa**, elegimos el **equipo** y pulsamos **“Select”** e introducimos los **datos del administrador** de dicho equipo.

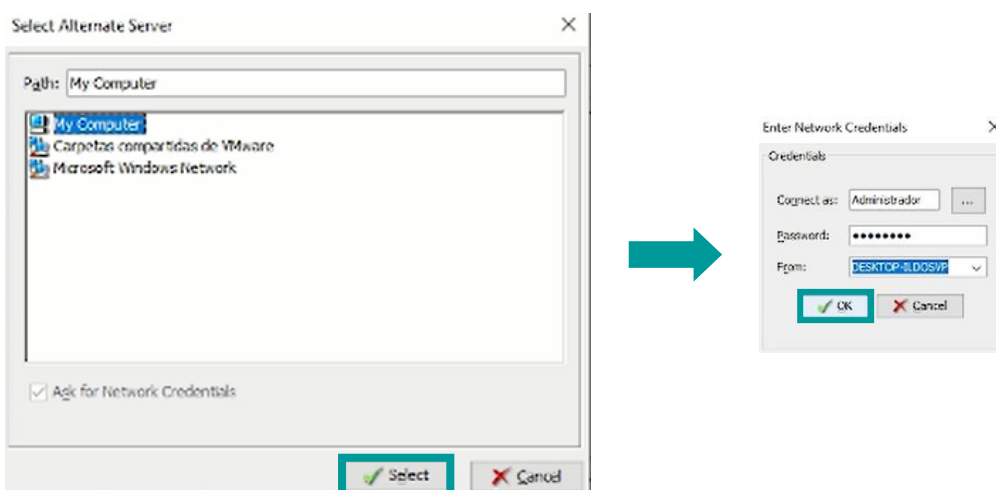

8. Seleccionamos la **destinación** y la **carpeta de destino**. Una vez seleccionada la carpeta pulsamos **“Select”** y **“Next”**.

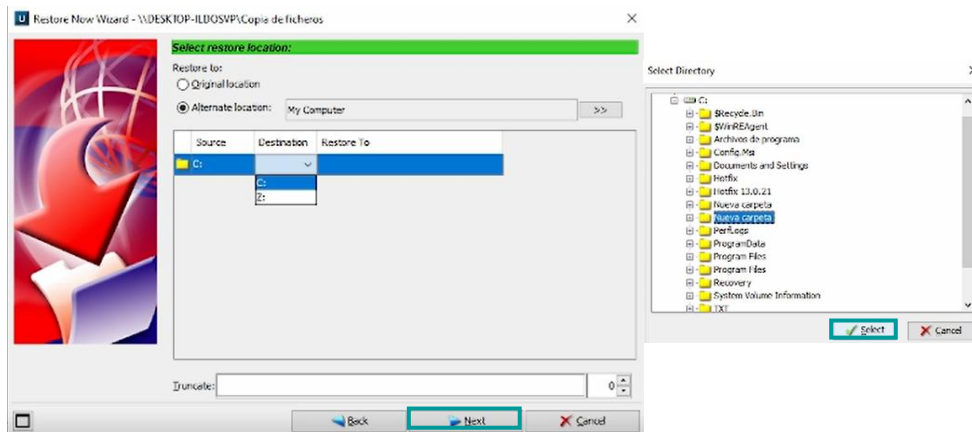

9. Dejar por defecto el **Select Performance Options** (las opciones de rendimiento) y pulsar **“Next”**.

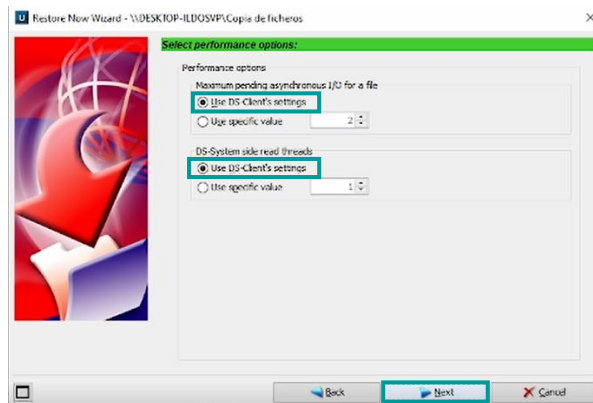

10. Dejar por defecto el **Select restore options** (las opciones de restauración) y pulsar **“Next”**.

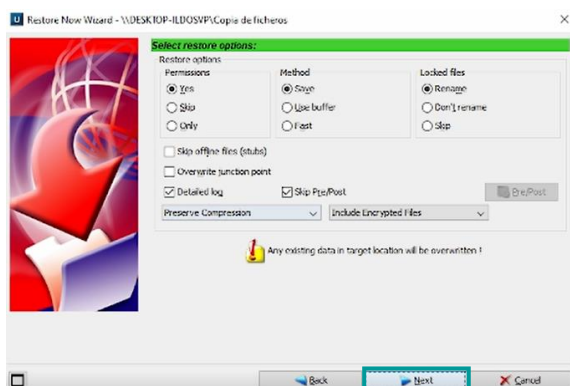

- 11.** Elegir el **motivo de la restauración** en esta encuesta de restauración y clicar en **“Finish”** para iniciar la restauración.

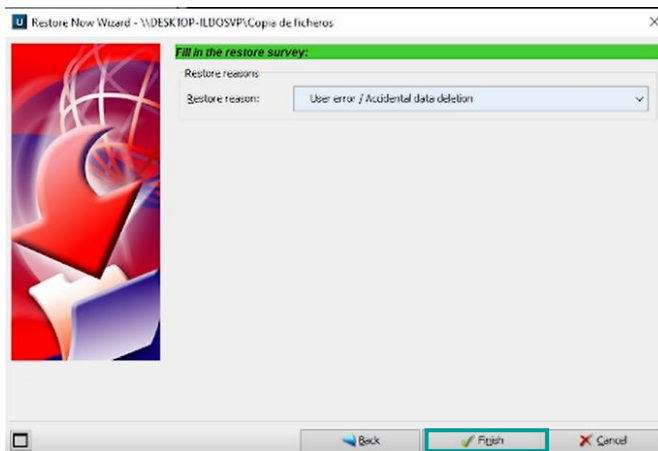

- 12.** Inicia el **proceso de restauración** que puede tardar varios minutos.

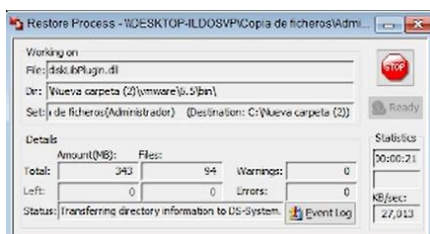

- 13.** Cuando la ventana de **Status** indique **“Restore Successful”** significa que la restauración ya ha finalizado de forma correcta.

